КОМИТЕТ ИВАНОВСКОЙ ОБЛАСТИ ПО ГОСУДАРСТВЕННОЙ ОХРАНЕ ОБЪЕКТОВ КУЛЬТУРНОГО НАСЛЕДИЯ

РАСПОРЯЖЕНИЕ

«19» 05 2022 г. Иваново № 63-о

Об утверждении охранного обязательства собственника или иного законного владельца объекта культурного наследия федерального значения «Церковь Благовещения (с живописью): холодная», XVII–XVIII вв. (Ивановская область, Шуйский район, с. Дунилово, ул. Родниковская, д. 6А), входящего в состав объекта культурного наследия федерального значения «Церкви Благовещения (с живописью)», XVII–XVIII вв. (Ивановская область, Шуйский район, с. Дунилово, ул. Родниковская, д. 6А)

В соответствии с Федеральным законом от 25.06.2002 № 73-ФЗ «Об объектах культурного наследия (памятниках истории и культуры) народов Российской Федерации», приказом Министерства культуры Российской Федерации от 13.07.2020 № 774 «Об утверждении формы охранного обязательства собственника или иного законного владельца объекта культурного наследия, включенного в единый государственный реестр объектов культурного наследия (памятников истории и культуры) народов Российской Федерации, и порядка его подготовки и утверждения», положением о комитете Ивановской области по государственной охране объектов культурного наследия, утвержденным постановлением Правительства Ивановской области от 24.12.2015 № 594-п:

утвердить охранное обязательство собственника или иного законного владельца объекта культурного наследия федерального значения «Церковь Благовещения (с живописью): холодная», XVII–XVIII вв. (Ивановская область, Шуйский район, с. Дунилово, ул. Родниковская, д. 6А), входящего в состав объекта культурного наследия федерального значения «Церкви Благовещения (с живописью)», XVII–XVIII вв. (Ивановская область, Шуйский район, с. Дунилово, ул. Родниковская, д. 6А) (приложение).

Председатель комитета А.С. Рожкова

Приложение
к распоряжению комитета Ивановской области
по государственной охране объектов культурного наследия
от 19.05. 2022 № 63-О

УТВЕРЖДЕНО
распоряжением комитета Ивановской области
по государственной охране объектов культурного наследия
от 19.05. 2022 № 63-О

ОХРАННОЕ ОБЯЗАТЕЛЬСТВО
СОБСТВЕННИКА ИЛИ ИНОГО ЗАКОННОГО ВЛАДЕЛЬЦА
ОБЪЕКТА КУЛЬТУРНОГО НАСЛЕДИЯ,
включенного в единый государственный реестр
объектов культурного наследия (памятников истории и культуры)
народов Российской Федерации

«Церковь Благовещения (с живописью): холодная», XVII–XVIII вв., входящего в состав объекта культурного наследия федерального значения «Церкви Благовещения (с живописью)», XVII–XVIII вв.

(наименование объекта культурного наследия, включенного в единый государственный реестр объектов культурного наследия (памятников истории и культуры) народов Российской Федерации, в соответствии с данными единого государственного реестра объектов культурного наследия (памятников истории и культуры) народов Российской Федерации)

3	7	1	5	1	0	2	0	0	5	7	0	0	3	6

(регистрационный номер объекта культурного наследия в едином государственном реестре объектов культурного наследия (памятников истории и культуры) народов Российской Федерации)

Отметка о наличии или отсутствии паспорта объекта культурного наследия, включенного в единый государственный реестр объектов культурного наследия (памятников истории и культуры) народов Российской Федерации, в отношении которого утверждено охранное обязательство (далее – объект культурного наследия)[1]:

имеется [V] не имеется [ ]
(нужное отметить знаком «V»)

При отсутствии паспорта объекта культурного наследия в охранное обязательство вносятся:

Раздел 1. Сведения об объекте культурного наследия

1.1. Сведения о наименовании объекта культурного наследия:

[1] В соответствии с пунктом 4 статьи 47.6 Федерального закона от 25 июня 2002 г. № 73-ФЗ «Об объектах культурного наследия (памятниках истории и культуры) народов Российской Федерации» (далее – Закон № 73-ФЗ) при наличии паспорта объекта культурного наследия, предусмотренного статьей 21 Закона № 73-ФЗ, он является неотъемлемой частью охранного обязательства.

1.2. Сведения о времени возникновения или дате создания объекта культурного наследия, датах основных изменений (перестроек) данного объекта и (или) датах связанных с ним исторических событий:

1.3. Сведения о категории историко-культурного значения объекта культурного наследия:

[ ] федерального значения [ ] регионального значения [ ] муниципального значения

(нужное отметить знаком «V»)

1.4. Сведения о виде объекта культурного наследия:

[ ] памятник [ ] ансамбль

(нужное отметить знаком «V»)

1.5. Номер и дата принятия органом государственной власти решения о включении объекта культурного наследия в единый государственный реестр объектов культурного наследия (памятников истории и культуры) народов Российской Федерации:

1.6. Сведения о местонахождении объекта культурного наследия (адрес объекта или, при его отсутствии, описание местоположения объекта):

(субъект Российской Федерации)

(населенный пункт)

ул. д. корп. и (или) стр.

кадастровый номер (при наличии):

(описание местоположения

1.7. Сведения о границах территории объекта культурного наследия:

1.8. Описание предмета охраны объекта культурного наследия:

1.9. Фотографическое (иное графическое) изображение объекта культурного наследия (на момент утверждения охранного обязательства), за исключением отдельных объектов археологического наследия, фотографическое изображение которых вносится на основании решения соответствующего органа охраны объектов культурного наследия, на ___ листах.

1.10. Сведения о наличии зон охраны объекта культурного наследия с указанием номера и даты принятия органом государственной власти акта об утверждении указанных зон либо информация о расположении данного объекта культурного наследия в границах зон охраны иного объекта культурного наследия:

1.11. Сведения об объектах культурного наследия, входящих в состав объекта культурного наследия, являющегося ансамблем:

№	Наименование объекта культурного наследия	Адрес объекта или местоположение	Границы территории объекта культурного наследия	Предмет охраны объекта культурного наследия	Зоны охраны объекта культурного наследия

1.12. Сведения о требованиях к осуществлению деятельности в границах территории объекта культурного наследия, об особом режиме использования земельного участка, в границах которого располагается объект археологического наследия, установленных статьей 5.1 Федерального закона от 25 июня 2002 г. № 73-ФЗ «Об объектах культурного наследия (памятниках истории и культуры) народов Российской Федерации» (далее – Закон № 73-ФЗ):

1.13. Иные сведения, предусмотренные Законом № 73-ФЗ:

Раздел 2. Требования к сохранению объекта культурного наследия

2.1. В соответствии с пунктом 1 статьи 47.2 Закона № 73-ФЗ требования к сохранению объекта культурного наследия предусматривают консервацию, ремонт, реставрацию объекта культурного наследия, приспособление объекта культурного наследия для современного использования либо сочетание указанных мер.

2.2. Состав (перечень) и сроки (периодичность) работ по сохранению объекта культурного наследия являются неотъемлемой частью настоящего охранного обязательства (приложение № 1 к охранному обязательству) и определяются соответствующим органом охраны объектов культурного наследия, определенным пунктом 7 статьи 47.6 Закона № 73-ФЗ (далее – соответствующий орган охраны) культурного наследия (в соответствии со статьями 9, 9.1, 9.2, 9.3 Закона № 73-ФЗ) с учетом мнения собственника или иного законного владельца объекта культурного наследия, на основании составленного органом охраны объектов культурного наследия акта технического состояния объекта культурного наследия, с учетом вида данного объекта культурного наследия, его индивидуальных особенностей, физического состояния, функционального назначения и намечаемого использования объекта культурного наследия.

2.3. Лица, указанные в пункте 11 статьи 47.6 Закона № 73-ФЗ, обязаны обеспечивать финансирование мероприятий, обеспечивающих выполнение требований к сохранению объекта культурного наследия.

Раздел 3. Требования к содержанию и использованию объекта культурного наследия

3.1. В соответствии с пунктом 1 статьи 47.3 Закона № 73-ФЗ при содержании и использовании объекта культурного наследия, включенного в реестр, выявленного объекта культурного наследия в целях поддержания в надлежащем техническом состоянии без ухудшения физического состояния и (или) изменения предмета охраны данного объекта культурного наследия лица, указанные в пункте 11 статьи 47.6 Закона № 73-ФЗ, лицо, которому земельный участок, в границах которого располагается объект археологического наследия, принадлежит на праве собственности или ином вещном праве, обязаны:

1) осуществлять расходы на содержание объекта культурного наследия и поддержание его в надлежащем техническом, санитарном и противопожарном состоянии;

2) не проводить работы, изменяющие предмет охраны объекта культурного наследия либо ухудшающие условия, необходимые для сохранности объекта культурного наследия;

3) не проводить работы, изменяющие облик, объемно-планировочные и конструктивные решения и структуры, интерьер выявленного объекта культурного наследия, объекта культурного наследия, включенного в реестр, в случае, если предмет охраны объекта культурного наследия не определен;

4) обеспечивать сохранность и неизменность облика выявленного объекта культурного наследия;

5) соблюдать установленные статьей 5.1 Закона № 73-ФЗ требования к осуществлению деятельности в границах территории объекта культурного наследия, включенного в реестр, особый режим использования земельного участка, водного объекта или его части, в границах которых располагается объект археологического наследия;

6) не использовать объект культурного наследия (за исключением оборудованных с учетом требований противопожарной безопасности объектов культурного наследия, предназначенных либо предназначавшихся для осуществления и (или) обеспечения указанных ниже видов хозяйственной деятельности, и помещений для хранения предметов религиозного назначения, включая свечи и лампадное масло):

под склады и объекты производства взрывчатых и огнеопасных материалов, предметов и веществ, загрязняющих интерьер объекта культурного наследия, его фасад, территорию и водные объекты и (или) имеющих вредные парогазообразные и иные выделения;

под объекты производства, имеющие оборудование, оказывающее динамическое и вибрационное воздействие на конструкции объекта культурного наследия, независимо от мощности данного оборудования;

под объекты производства и лаборатории, связанные с неблагоприятным для объекта культурного наследия температурно-влажностным режимом и применением химически активных веществ;

7) незамедлительно извещать соответствующий орган охраны объектов культурного наследия обо всех известных ему повреждениях, авариях или об иных обстоятельствах, причинивших вред объекту культурного наследия, включая объект археологического наследия, земельному участку в границах территории объекта культурного наследия либо земельному участку, в границах которого располагается объект археологического наследия, или угрожающих причинением такого вреда, и безотлагательно принимать меры по предотвращению дальнейшего разрушения, в том числе проводить противоаварийные работы в порядке, установленном для проведения работ по сохранению объекта культурного наследия;

8) не допускать ухудшения состояния территории объекта культурного наследия, включенного в реестр, поддерживать территорию объекта культурного наследия в благоустроенном состоянии.

3.2. В соответствии с пунктом 2 статьи 47.3 Закона № 73-ФЗ собственник жилого помещения, являющегося объектом культурного наследия, или частью такого объекта, обязан выполнять требования к сохранению объекта культурного наследия в части, предусматривающей обеспечение поддержания объекта культурного наследия или части объекта культурного наследия в надлежащем техническом состоянии без ухудшения физического состояния и изменения предмета охраны объекта культурного наследия.

3.3. В случае обнаружения при проведении работ на земельном участке в границах территории объекта культурного наследия либо на земельном участке, в границах которого располагается объект археологического наследия, объектов, обладающих признаками объекта культурного наследия, собственник или иной законный владелец объекта культурного наследия осуществляет действия, предусмотренные подпунктом 2 пункта 3 статьи 47.2 Закона № 73-ФЗ.

3.4. В случае если содержание или использование объекта культурного наследия может привести к ухудшению состояния данного объекта культурного наследия и (или) предмета охраны данного объекта культурного наследия, соответствующим органом охраны, устанавливаются следующие требования:

3.4.1. К видам хозяйственной деятельности с использованием объекта культурного наследия, либо к видам хозяйственной деятельности, оказывающим воздействие на указанный объект, в том числе ограничение хозяйственной деятельности:

3.4.2. К использованию объекта культурного наследия при осуществлении хозяйственной деятельности, предусматривающие, в том числе ограничение технических и иных параметров воздействия на объект культурного наследия:

3.4.3. К благоустройству в границах территории объекта культурного наследия:

3.5. Лица, указанные в пункте 11 статьи 47.6 Закона № 73-ФЗ, обязаны осуществлять финансирование мероприятий, обеспечивающих выполнение требований по содержанию и использованию объекта культурного наследия.

Раздел 4. Требования к обеспечению доступа граждан Российской Федерации, иностранных граждан и лиц без гражданства к объекту культурного наследия

4.1. Требования к обеспечению доступа граждан Российской Федерации, иностранных граждан и лиц без гражданства к объекту культурного наследия устанавливаются статьей 47.4 Закона № 73-ФЗ с учетом требований к сохранению указанного объекта культурного наследия, требований к его содержанию и использованию, физического состояния этого объекта культурного наследия и характера его современного использования (приложение № 2 к охранному обязательству).

4.2. Лица, указанные в пункте 11 статьи 47.6 Закона № 73-ФЗ, обязаны обеспечивать финансирование мероприятий, обеспечивающих выполнение требований к обеспечению доступа граждан Российской Федерации, иностранных граждан и лиц без гражданства к объекту культурного наследия.

Раздел 5. Требования к размещению наружной рекламы на объектах культурного наследия, их территориях в случае, если их размещение допускается в соответствии с законодательством Российской Федерации

5.1. Требования к распространению на объектах культурного наследия, их территориях наружной рекламы устанавливаются в соответствии со статьей 35.1 Закона № 73-ФЗ:

Раздел 6. Требования к установке информационных надписей и обозначений на объект культурного наследия

6.1. На объектах культурного наследия должны быть установлены надписи и обозначения, содержащие информацию об объекте культурного наследия, в порядке, определенном пунктом 2 статьи 27 Закона № 73-ФЗ.

6.2. Сведения об информационной надписи и обозначениях на объекте культурного наследия:

Информационная надпись отсутствует

6.3. Необходимость установки информационной надписи и обозначений лицами, указанными в пункте 11 статьи 47.6 Закона № 73-ФЗ, в порядке, определенном постановлением Правительства Российской Федерации от 10.09.2019 № 1178, в сроки, указанные в акте технического состояния от 02.03.2022 № 16/22.

Раздел 7. Дополнительные требования в отношении объекта культурного наследия

7.1. Обеспечение условий доступности объекта культурного наследия для инвалидов.

7.2. Необходимость проведения оценки воздействия на выдающуюся универсальную ценность объекта всемирного наследия ЮНЕСКО при проведении крупномасштабных восстановительных или новых строительных работ в границах его территории или его буферной зоны.

7.3. Необходимость проведения работ по консервации и реставрации объектов культурного наследия физическими лицами, аттестованными Минкультуры России, состоящими в трудовых отношениях с юридическими лицами или индивидуальными предпринимателями, имеющими лицензию на осуществление деятельности по сохранению объектов культурного наследия:

Приложение № 1 к охранному обязательству,
утвержденному распоряжением комитета
Ивановской области по государственной
охране объектов культурного наследия
от 19.05 2022 № 63-0

Состав (перечень) и сроки (периодичность) работ
по сохранению объекта культурного наследия

№ п/п	Состав (перечень) видов работ	Сроки (периодичность) проведения работ	Примечание <2>
1	Получить в региональном органе охраны объектов культурного наследия задание на проведение работ по сохранению объекта культурного наследия	до 01.04.2023	Акт технического состояния объекта культурного наследия от 02.03.2022 № 16/22. Письмо комитета Ивановской области по государственной охране объектов культурного наследия от 13.04.2022 исх. № 1153-01-13
2	Согласовать с региональным органом охраны объектов культурного наследия научно-проектную документацию по сохранению объекта культурного наследия	до 01.04.2024	
3	Получить в региональном органе охраны объектов культурного наследия разрешение на производство работ по сохранению объекта культурного наследия	до 01.04.2025	
4	Сдать работы по сохранению объекта культурного наследия по акту	до 01.03.2027	

<2> Указываются реквизиты акта технического состояния, а также документов, содержащих мнение собственника либо иного законного владельца объекта культурного наследия и иные сведения, предусмотренные разделом III Порядка подготовки и утверждения охранного обязательства собственника или иного законного владельца объекта культурного наследия, включенного в единый государственный реестр объектов культурного наследия (памятников истории и культуры) народов Российской Федерации, утвержденного настоящим приказом.

Приложение № 2 к охранному обязательству,
утвержденному распоряжением комитета
Ивановской области по государственной
охране объектов культурного наследия
от 19.05. 2022 № 63-0

Требования к обеспечению доступа граждан Российской Федерации, иностранных граждан и лиц без гражданства к объекту культурного наследия устанавливаются статьей 47.4 Федерального закона от 25.06.2002 № 73-ФЗ «Об объектах культурного наследия (памятниках истории и культуры) народов Российской Федерации» с учетом требований к сохранению указанного объекта культурного наследия, требований к его содержанию и использованию, физического состояния этого объекта культурного наследия и характера его современного использования

1. Условия доступа к объекту культурного наследия с учетом вида объекта культурного наследия, категории его историко-культурного значения, предмета охраны, физического состояния объекта культурного наследия, требований к его сохранению, характера современного использования данного объекта культурного наследия <3>:

№ п/п	Условия доступа к объекту культурного наследия	Примечание <4>
1		

2. Условия доступа к объекту культурного наследия религиозного назначения с учетом требований к внешнему виду и поведению лиц, находящихся в границах территорий указанного объекта культурного наследия религиозного назначения, соответствующие внутренним установлениям религиозной организации <5>:

№ п/п	Условия доступа к объекту культурного наследия	Примечание <6>
1	Доступ к объекту культурного наследия осуществляется в соответствии с внутренними установлениями религиозной организации «Успенский Дуниловский женский монастырь Шуйской Епархии Русской Православной Церкви (Московский Патриархиат))» с учетом режима богослужений и работы храма.	Письмо комитета Ивановской области по государственной охране объектов культурного наследия от 13.04.2022 исх. № 1153-01-13

3> Заполняется в отношении объекта культурного наследия с учетом мнения собственника или иного законного владельца такого объекта, в том числе используемого в качестве жилых помещений по согласованию с собственником или иным законным владельцем такого объекта.

<4> Указываются реквизиты документов, содержащих мнение собственника либо иного законного владельца объекта культурного наследия.

<5> Заполняется в отношении объекта культурного наследия религиозного назначения по согласованию с собственником или иным законным владельцем такого объекта культурного наследия.

<6> Указываются реквизиты документов, содержащих мнение собственника либо иного законного владельца объекта культурного наследия религиозного назначения и иные сведения, предусмотренные разделом V Порядка подготовки и утверждения охранного обязательства собственника или иного законного владельца объекта культурного наследия, включенного в единый государственный реестр объектов культурного наследия (памятников истории и культуры) народов Российской Федерации, утвержденного настоящим приказом.

Утверждено
приказом Министерства культуры
Российской Федерации
от 2 июля 2015 г. № 1906

Экземпляр № 1

3	7	1	5	1	0	2	0	0	5	7	0	0	3	6

Регистрационный номер объекта культурного наследия в едином государственном реестре объектов культурного наследия (памятников истории и культуры) народов Российской Федерации

ПАСПОРТ
ОБЪЕКТА КУЛЬТУРНОГО НАСЛЕДИЯ

Фотографическое изображение объекта культурного наследия, за исключением отдельных объектов археологического наследия, фотографическое изображение которых вносится на основании решения соответствующего органа охраны объектов культурного наследия

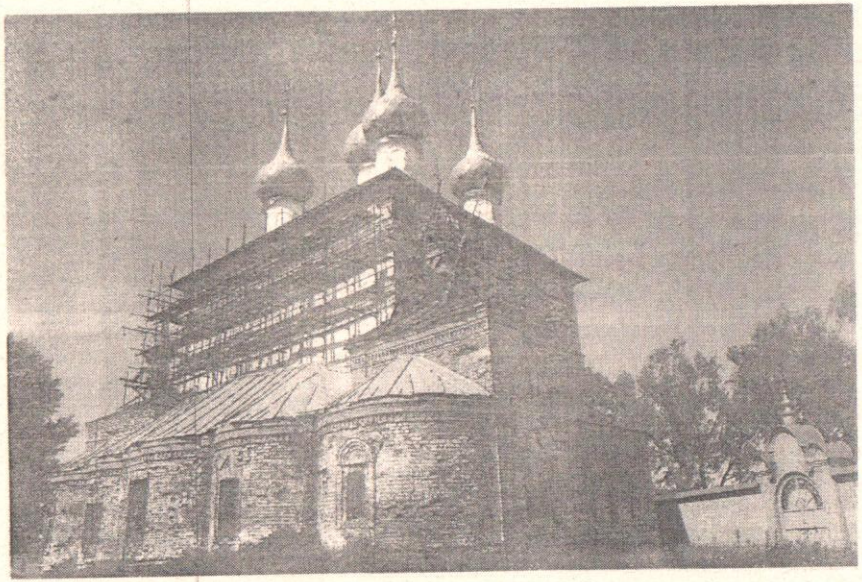

2	2	.	0	7	.	2	0	1	4

Дата съемки (число, месяц, год)

1. Сведения о наименовании объекта культурного наследия

«Церковь Благовещения (с живописью): холодная»

2. Сведения о времени возникновения или дате создания объекта культурного наследия, датах основных изменений (перестроек) данного объекта и (или) датах связанных с ним исторических событий

XVII-XVIII вв.

3. Сведения о категории историко-культурного значения объекта культурного наследия

Федерального значения	Регионального значения	Местного (муниципального) значения
V		

4. Сведения о виде объекта культурного наследия

Памятник	Ансамбль	Достопримечательное место
V		

5. Номер и дата принятия органом государственной власти решения о включении объекта культурного наследия в единый государственный реестр объектов культурного наследия (памятников истории и культуры) народов Российской Федерации

Постановление Совета Министров РСФСР от 30.08.1960 № 1327 «О дальнейшем улучшении дела охраны памятников культуры в РСФСР»

6. Сведения о местонахождении объекта культурного наследия (адрес объекта или при его отсутствии описание местоположения объекта)

Ивановская область, Шуйский район, с. Дунилово, Родниковская ул., 6А

7. Сведения о границах территории объекта культурного наследия, включенного в единый государственный реестр объектов культурного наследия (памятников истории и культуры) народов Российской Федерации

Приказ Департамента культуры и культурного наследия Ивановской области от 03.12.2014 № 73 «Об утверждении границ территории и правового режима использования земельных участков в границах территории объекта культурного наследия (ансамбля) федерального значения «Церкви Благовещения (с живописью): холодная, теплая и колокольня, XVII-XVIII вв.», расположенного по адресу: Ивановская область, Шуйский район, с. Дунилово, Родниковская ул., 6а».

Граница территории объекта культурного наследия проходит:

точки 1-2 от северо-восточного угла кирпичного ограждения (забора) объекта культурного наследия на юго-восток вдоль внешней границы кирпичного ограждения (забора) объекта культурного наследия до юго-восточного угла кирпичного ограждения (забора) объекта культурного наследия;

точки 2-3 от юго-восточного угла кирпичного ограждения (забора) объекта культурного наследия на юго-запад вдоль внешней границы кирпичного ограждения (забора) объекта культурного наследия до юго-западного угла кирпичного ограждения (забора) объекта культурного наследия;

точки 3-4 от юго-западного угла кирпичного ограждения (забора) объекта культурного наследия на северо-запад вдоль внешней границы кирпичного ограждения (забора) объекта

культурного наследия до северо-западного угла кирпичного ограждения (забора) объекта культурного наследия;
точки 4-5 от северо-западного угла кирпичного ограждения (забора) объекта культурного наследия на северо-восток вдоль внешней границы кирпичного ограждения (забора) объекта культурного наследия до южного угла юго-западной входной группы кирпичного ограждения (забора) объекта культурного наследия;
точки 5-6 от точки 5 на северо-восток до северного угла юго-западной входной группы кирпичного ограждения (забора) объекта культурного наследия;
точки 6-7 от точки 6 на северо-восток вдоль внешней границы кирпичного ограждения (забора) объекта культурного наследия до южного угла северо-западной входной группы кирпичного ограждения (забора) объекта культурного наследия;
точки 7-8 от точки 7 на северо-восток до северного угла северо-западной входной группы кирпичного ограждения (забора) объекта культурного наследия;
точки 8-1 от северного угла северо-западной входной группы кирпичного ограждения (забора) объекта культурного наследия на северо-восток вдоль внешней границы кирпичного ограждения (забора) объекта культурного наследия до северо-восточного угла кирпичного ограждения (забора) объекта культурного наследия.

8. Описание предмета охраны объекта культурного наследия

Предмет охраны объекта культурного наследия утвержден распоряжением комитета Ивановской области по государственной охране объектов культурного наследия от 13.02.2017 № 17-о «Об утверждении предмета охраны объекта культурного наследия федерального значения «Церковь Благовещения (с живописью): холодная», XVII-XVIII вв. (Ивановская область, Шуйский район, с. Дунилово, Родниковская ул., 6А), входящего в состав объекта культурного наследия федерального значения «Церкви Благовещения (с живописью)», XVII-XVIII вв. (Ивановская область, Шуйский район, с. Дунилово, Родниковская ул., 6А)»:

Объемно-пространственная структура объекта: план (сложная в плане), композиция (пятиглавый трехсветный четверик с тремя пониженными полукружиями апсид, втянутая паперть с западного фасада объединяет центральные ворота ограды с храмом, с южного и северного фасадов пристроены два четверика с главками: односветный и двусветный, с востока к ним примыкают апсиды, поставленные в одну линию с апсидами основного объема);
Конструктивные особенности: материал конструкций (кирпич, дерево, металл, фундамент бутовый); кладка, перекрытия (четверик – крестовый свод, апсида – конха, приделы – монастырский, сомкнутый свод, притвор – крестовый свод); кровля (четверик – четырехскатная, апсида – полукруглая, придел - четырехскатная, притвор – двускатная); окна (размер, количество, материал, расстекловка, форма, декор);
Внешнее декоративное убранство: фасады четверика расчленены лопатками на три прясла, широкий пояс из поребриков и шишек, венчает фасады пояс из ложных закомар, цилиндрические барабаны декорированы аркатурно-колончатыми поясками с кокошниками; окна – арочные и прямоугольные, в наличниках с боковыми колонами и килевидными очельями, восьмигранное окно в профильном обрамление, на западном фасаде – окно с гирькой и трехкилевым очельем наличника, окна приделов – трехчастная композиция из прямоугольных окон, арочные, обрамленные наличниками с полукруглым профилированным завершением, окна апсиды с фронтонным завершением, гнутые решетки; притвор – четырехколонный портик.
Внутреннее декоративное убранство: фрески, профилированный антаблемент в завершении колонн.

9. Сведения о наличии зон охраны данного объекта культурного наследия с указанием номера и даты принятия органом государственной власти акта об утверждении указанных зон либо информация о расположении данного объекта культурного наследия в границах зон охраны иного объекта культурного наследия

Зоны охраны объекта культурного наследия установлены решением исполнительного комитета Ивановского областного Совета народных депутатов от 01.12.1988 № 466

Всего в паспорте листов: 4

Уполномоченное должностное лицо органа охраны объектов культурного наследия

Государственный инспектор отдела государственной охраны объектов культурного наследия федерального значения комитета Ивановской области по государственной охране объектов культурного наследия		А.В. Травин
должность	подпись М.П.	инициалы, фамилия

13.02.2017
Дата оформления паспорта (число, месяц, год)